



インプラント治療の流れ

医療法人 きりの歯科クリニック



インプラント治療の流れ1

インプラント治療をご希望の場合、骨の状態や神経との位置関係をくわしく調べる必要があります。

当院では歯科用CTや分析ソフトを使って、患者様に安心・安全にインプラント治療を受けていただけるシステムで行っています。

【簡易検査】

- ①スタディモデル印象（歯型採り）
- ②簡易ステント作成
- ③簡易ステントを試着してレントゲン撮影

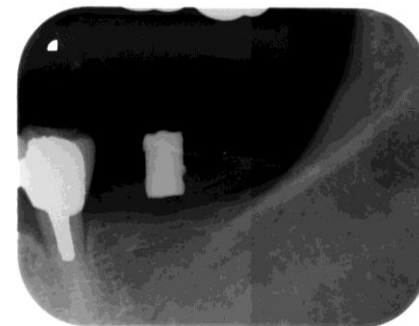
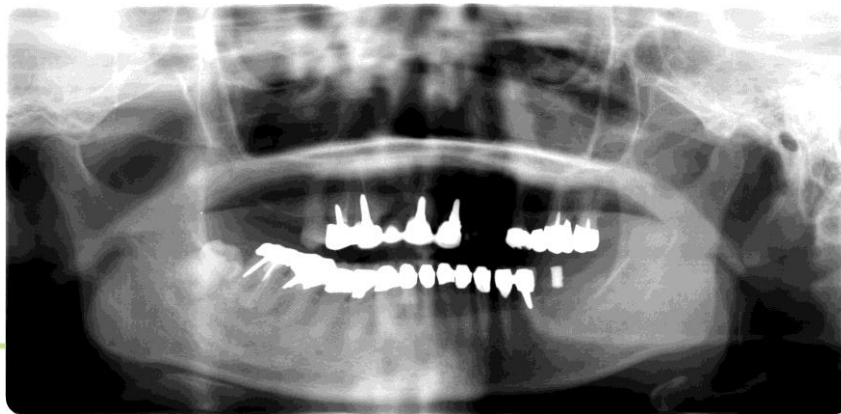

インプラント治療の流れ2

【精密検査】

①CT撮影

* 当院にてCT撮影を行うことができます。

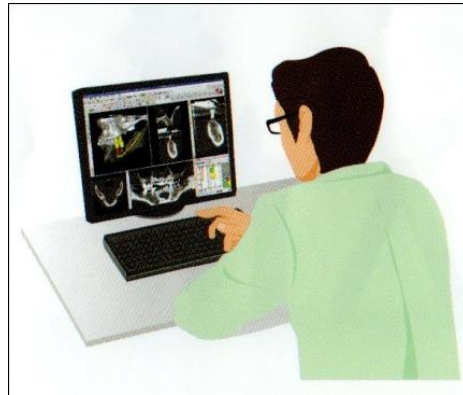

②診査・診断

* 撮影したCTデータを大阪の分析業者（i-Cat）に送り、データ分析します。

* i-Catから戻ってきたデータを基に、院長が診断を行います。



インプラント治療の流れ3

③カウンセリング（②から約10日後）

* 分析結果およびインプラント手術における顎の骨の状態、手術の概要についてお話し、手術を受けられるかどうかの患者様の最終意思決定を確認いたします。

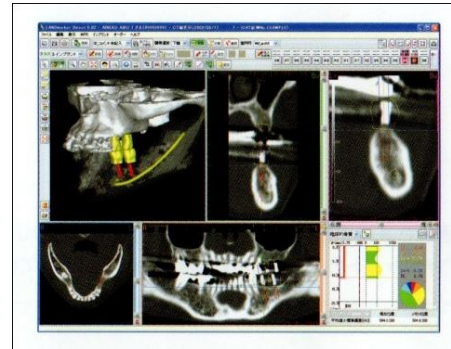
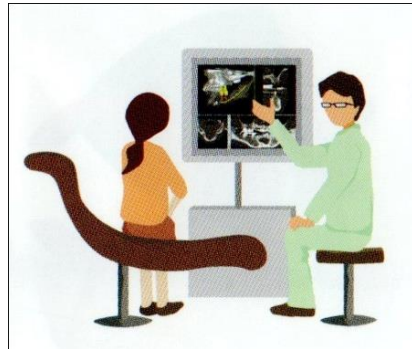

* 最終的なインプラントの埋入位置が決まったら、再度データをi-Catに送り、手術時に使用するサージカルステントの作製を依頼します。



インプラント治療の流れ4

④手術日の決定（③から約2週間後）

＊サージカルステントができあがりましたら、手術日及び手術前の口腔清掃のお日にちの予約をこちらからお電話いたします。

⑤手術前口腔清掃

- ＊手術前のお口の中のお掃除をするお時間です。
- ＊サージカルステントの試着を行います。
- ＊手術3日前から飲んで頂く抗生物質をお渡しします。
- ＊手術の最終説明を行い、同意書を書いて頂きます。



インプラント治療の流れ5

⑥インプラント手術日

*食事等はしっかりと食べておいて下さい。

*体調を万全にしておいて下さい。（体調が悪ければ、無理をせず、手術日を延期することもできます。）

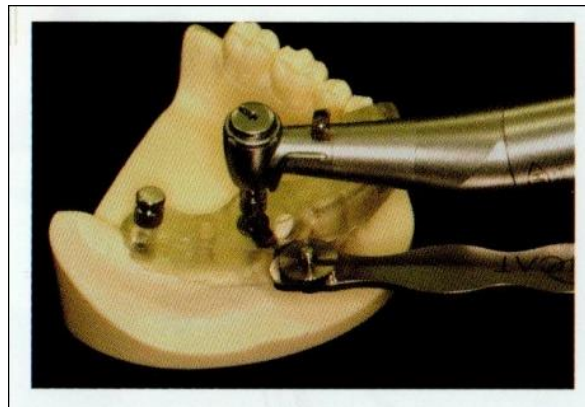
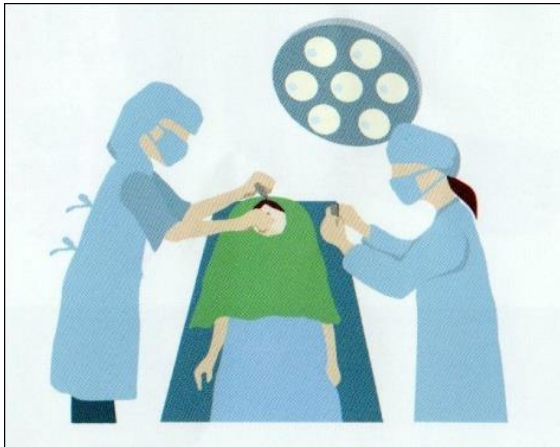

インプラント治療について詳しいことが
知りたい方はいつでもご相談ください。



医療法人 きりの歯科クリニック

